Entwicklung des Geschäftsklimas
in der Papier-, Karton- und Pappeverarbeitung 2018/2019

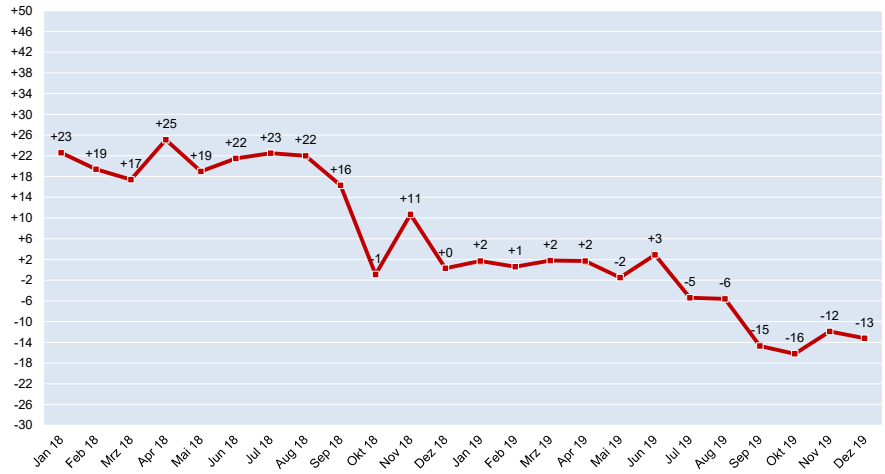

Salden Quelle: ifo-Institut; HPV, 20.12.2019/rö

ifo Konjunkturumfrage in Deutschland Dezember

Entwicklung der Geschäftslage
in der Papier-, Karton- und Pappeverarbeitung 2018/2019

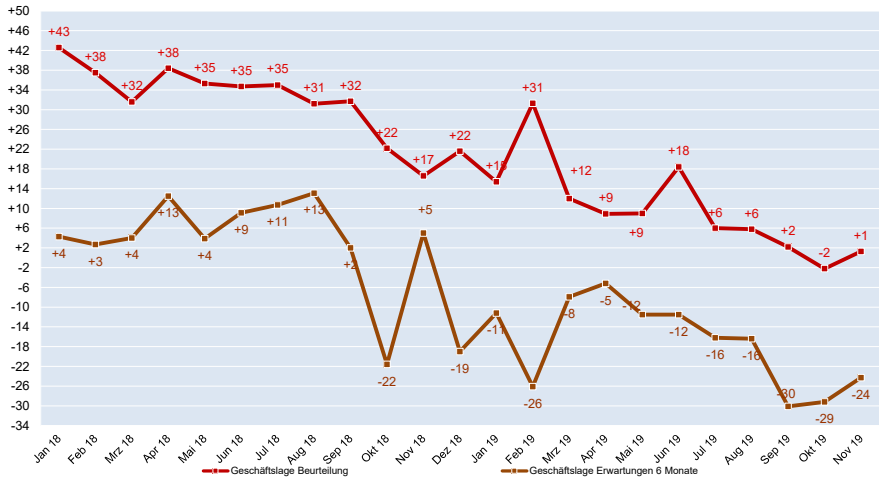

Salden Quelle: ifo-Institut; HPV, 20.12.2019/rö

ifo Konjunkturumfrage in Deutschland Dezember 2019

Entwicklung von Produktion und Lager
in der Papier-, Karton- und Pappeverarbeitung 2018/2019

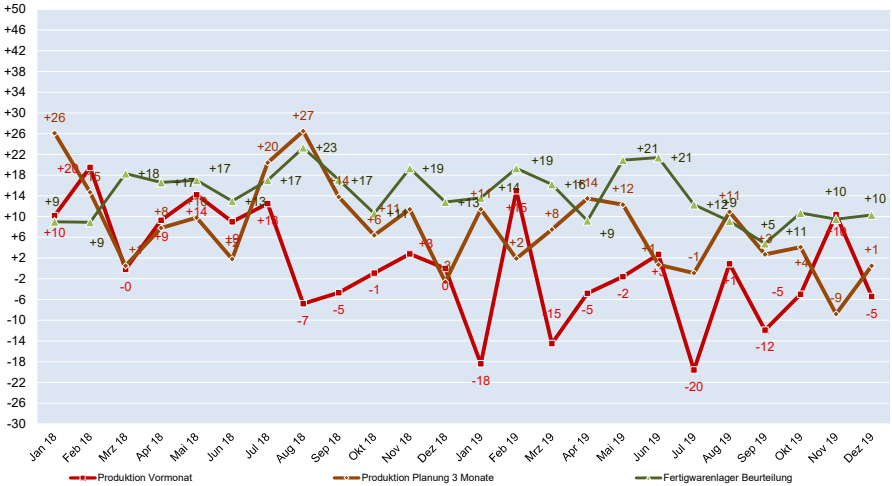

Salden Quelle: ifo-Institut; HPV, 20.12.2019/rö

ifo Konjunkturumfrage in Deutschland Dezember 2019

Entwicklung von Verkaufspreise
in der Papier-, Karton- und Pappeverarbeitung 2018/2019

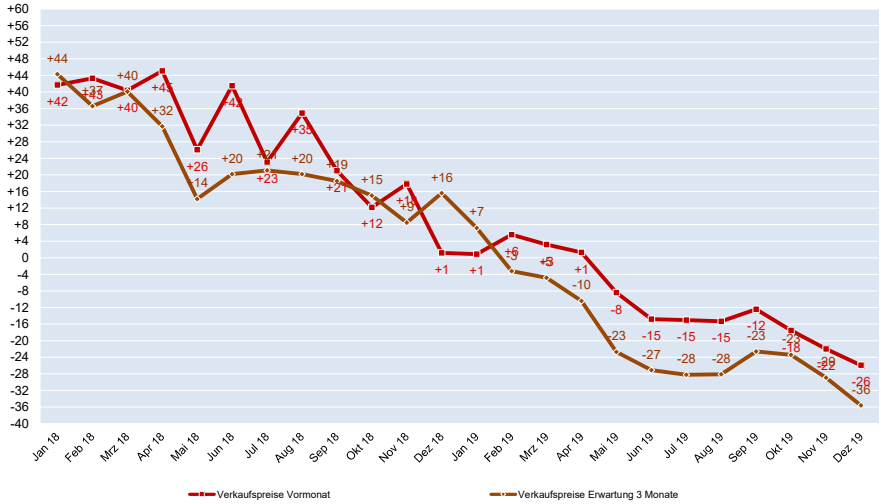

Salden Quelle: ifo-Institut; HPV, 20.12.2019/rö

ifo Konjunkturumfrage in Deutschland Dezember 2019

Entwicklung Aufträge und Nachfrage in der Papier-, Karton- und Pappeverarbeitung 2018/2019

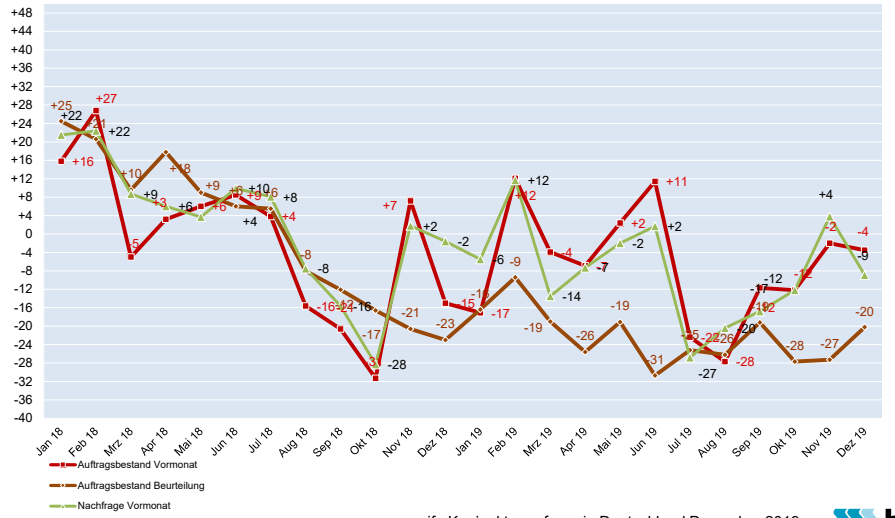

Salden Quelle: ifo-Institut; HPV, 20.12.2019/rö

ifo Konjunkturumfrage in Deutschland Dezember 2019

Entwicklung Export und Auslandsaufträge in der Papier-, Karton- und Pappeverarbeitung 2018/2019

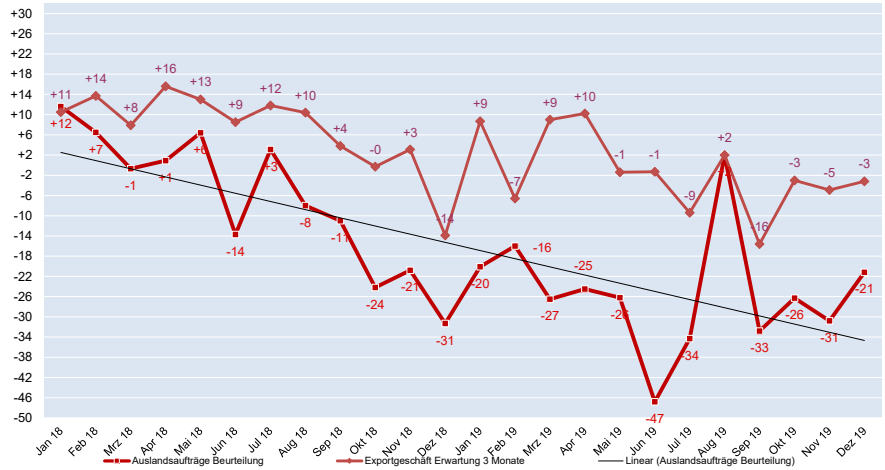

Salden Quelle: ifo-Institut; HPV, 20.12.2019/rö

ifo Konjunkturumfrage in Deutschland Dezember 2019

Entwicklung Beschäftigungserwartung in der Papier-, Karton- und Pappeverarbeitung 2018/2019

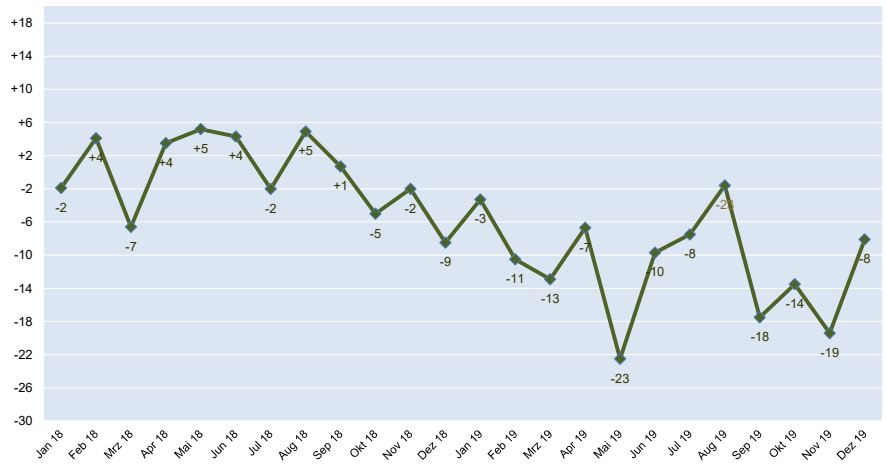

Salden Quelle: ifo-Institut; HPV, 20.12.2019/rö

ifo Konjunkturumfrage in Deutschland Dezember 2019

Langfristige Entwicklung des Geschäftsklimas in der Papierverarbeitung und der Herstellung von Verpackung aus Kunststoff

nicht saisonbereinigt

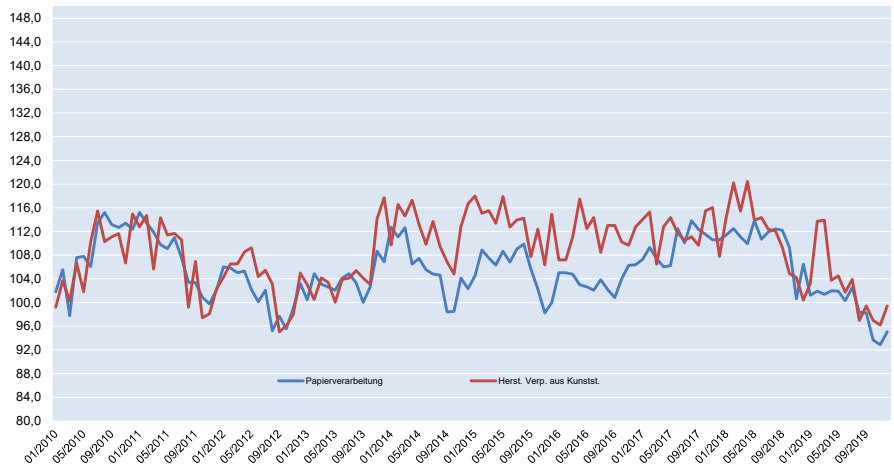

Index: 2005 = 100 Quelle: ifo-Institut; HPV, 20.12.2019/rö

ifo Konjunkturumfrage in Deutschland Dezember

saisonbereinigt

Langfristige Entwicklung des Geschäftsklima
in Deutschland seit 2005

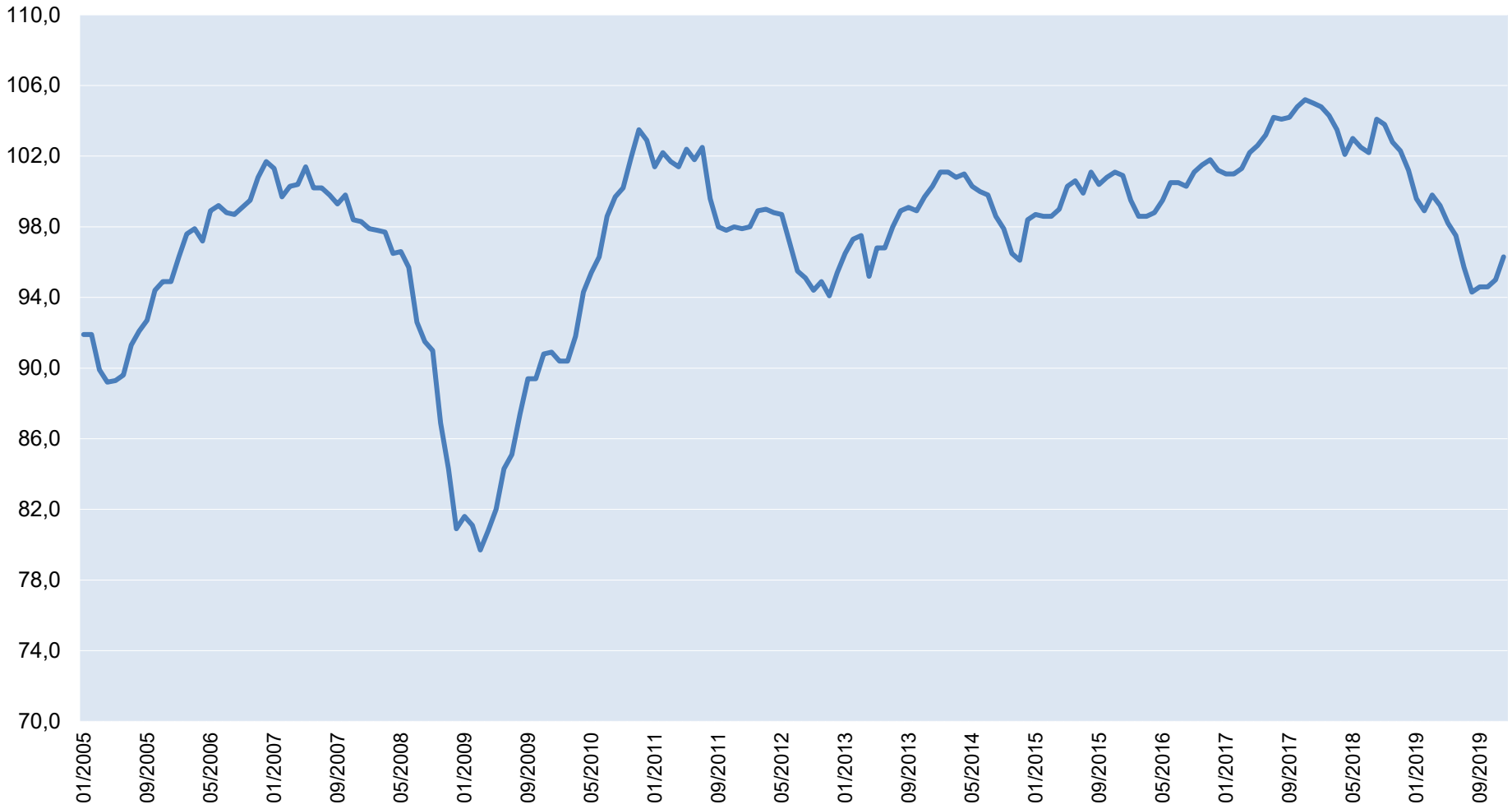

Index:
2005 = 100

Quelle: ifo-Institut; HPV, 20.12.2019/rö

ifo Konjunkturumfrage in Deutschland Dezember

ifo Konjunkturumfrage in Deutschland gesamt **Verarbeitendes Gewerbe 2018/2019**
Papier-, Karton- und Pappeverarbeitung **C 172000 0**

Berichtsmonat		Dez	Jan	Feb	Mrz	Apr	Mai	Jun	Jul	Aug	Sep	Okt	Nov	Dez
GESCHÄFTSLAGE	+	33.6	26.2	39.2	22.0	27.0	22.3	28.6	20.6	27.7	24.3	19.5	20.5	20.7
Beurteilung	=	54.5	62.6	52.9	68.0	54.9	64.4	62.6	64.9	50.3	53.5	58.9	60.4	55.6
	-	12.0	11.2	7.9	10.0	18.1	13.3	8.8	14.5	22.0	22.1	21.7	19.2	23.7
	S	+21.6	+15.1	+31.3	+12.0	+8.9	+9.0	+19.8	+6.0	+5.8	+2.2	-2.2	+1.3	-3.0
PRODUKTION	+	11.8	0.0	23.2	2.9	13.9	13.6	21.2	11.8	16.9	11.2	12.7	23.2	6.7
Entwicklung	=	76.5	80.0	68.5	79.6	67.4	71.2	60.2	56.8	67.2	65.7	69.6	63.9	81.2
im Vormonat	-	11.8	20.0	8.2	17.5	18.7	15.2	18.6	31.4	16.0	23.1	17.7	12.9	12.1
	0	0.0	0.0	0.0	0.0	0.0	0.0	0.0	0.0	0.0	0.0	0.0	0.0	0.0
	S	0.0	-20.0	+15.0	-14.5	-4.8	-1.5	+2.6	-19.6	+0.9	-11.9	-5.0	+10.4	-5.4
FERTIGWARENLAGER	+	19.6	19.6	22.7	22.9	16.6	23.9	18.8	16.4	15.3	15.6	13.0	14.1	15.1
Beurteilung	=	62.9	65.2	61.7	61.7	70.1	61.9	71.0	68.6	70.1	64.0	72.1	68.2	70.1
+ zu groß	-	8.0	7.3	5.4	7.9	7.9	5.1	0.0	5.3	6.9	11.2	3.5	5.8	5.7
- zu klein	0	9.5	8.0	10.3	7.5	5.4	9.1	10.2	9.7	7.8	9.2	11.5	11.9	9.1
	S	+12.8	+13.3	+19.3	+16.2	+9.2	+20.7	+21.0	+12.3	+9.1	+4.8	+10.7	+9.5	+10.3
NACHFRAGE	+	17.4	8.4	28.9	11.4	12.7	14.8	25.5	12.5	9.1	9.4	18.0	17.9	7.2
Situation	=	63.6	77.8	53.9	63.8	67.4	67.5	49.0	48.3	61.4	64.4	51.9	67.9	76.8
Entwicklung	-	19.0	13.8	17.2	24.8	20.0	17.7	25.5	39.3	29.5	26.2	30.1	14.1	16.0
im Vormonat	S	-1.6	-5.4	+11.7	-13.5	-7.3	-2.8	0.0	-26.8	-20.4	-16.8	-12.2	+3.8	-8.9
AUFTRAGSBESTAND	+	14.8	3.4	28.7	17.4	14.1	24.9	30.0	15.0	9.1	10.2	16.2	13.6	10.8
Entwicklung	=	55.4	74.4	54.7	61.3	64.8	51.7	49.5	47.6	54.1	67.9	55.4	70.7	74.9
im Vormonat	-	29.8	22.2	16.6	21.3	21.1	23.4	20.5	37.4	36.8	21.9	28.4	15.7	14.3
	S	-15.0	-18.7	+12.1	-3.9	-6.9	+1.5	+9.5	-22.4	-27.7	-11.7	-12.2	-2.0	-3.5
AUFTRAGSBESTAND	+	7.3	7.7	10.1	9.5	4.8	8.1	5.5	9.2	10.2	11.7	9.5	8.6	6.7
Beurteilung	=	62.4	68.4	70.4	61.9	64.7	64.8	58.9	56.4	53.4	57.4	53.4	55.6	66.4
	-	30.3	23.9	19.5	28.6	30.5	27.1	35.6	34.4	36.4	30.9	37.2	35.9	26.9
	S	-23.0	-16.1	-9.4	-19.0	-25.6	-18.9	-30.1	-25.2	-26.2	-19.2	-27.7	-27.3	-20.2
AUSLANDSAUFTRÄGE	+	4.0	3.6	6.4	6.2	5.0	5.4	2.0	5.5	8.0	8.2	9.3	4.0	3.7
Beurteilung	=	55.3	64.9	66.1	55.3	59.6	57.4	45.6	47.5	53.6	48.9	50.7	55.3	65.0
	-	32.9	21.7	21.4	30.6	27.6	29.6	43.9	36.1	28.3	40.1	34.1	32.2	23.3
	0	7.8	9.8	6.1	7.9	7.7	7.7	8.5	10.8	10.2	2.8	5.9	8.5	8.0
	S	-31.3	-20.1	-16.0	-26.5	-24.5	-26.2	-45.8	-34.3	-22.6	-32.8	-26.3	-30.8	-21.2
VERKAUFSPREISE	+	6.8	6.2	13.2	12.5	8.0	6.1	1.7	0.0	1.6	2.7	1.3	3.8	0.0
Entwicklung	=	87.6	88.6	79.3	78.2	85.3	78.6	80.5	85.0	81.6	82.2	80.0	70.5	74.1
im Vormonat	-	5.6	5.3	7.6	9.3	6.7	15.3	17.9	15.0	16.9	15.1	18.7	25.8	25.9
	S	+1.2	+0.9	+5.6	+3.2	+1.3	-9.2	-16.2	-15.0	-15.3	-12.4	-17.5	-22.0	-25.9
PRODUKTION	+	20.4	20.6	16.7	20.4	21.4	19.0	19.3	18.5	21.3	17.0	14.5	8.1	12.6
Pläne	=	56.6	68.0	68.5	66.7	70.7	74.2	62.1	62.1	68.3	68.6	75.1	75.0	75.3
für 3 Monate	-	23.0	11.4	14.8	12.9	7.9	6.8	18.6	19.4	10.4	14.4	10.4	16.9	12.1
	0	0.0	0.0	0.0	0.0	0.0	0.0	0.0	0.0	0.0	0.0	0.0	0.0	0.0
	S	-2.6	+9.2	+1.9	+7.5	+13.5	+12.2	+0.7	-0.9	+10.9	+2.7	+4.1	-8.8	+0.5
VERKAUFSPREISE	+	20.6	14.0	12.5	9.1	11.9	2.8	1.7	3.1	1.6	3.9	0.5	6.1	4.2
Erwartungen	=	74.4	79.1	71.8	77.1	65.9	71.8	70.0	65.7	68.8	69.6	75.6	58.9	56.0
für 3 Monate	-	5.0	6.9	15.7	13.8	22.2	25.3	28.3	31.2	29.7	26.5	23.9	35.0	39.8
	S	+15.6	+7.1	-3.2	-4.8	-10.4	-22.5	-26.7	-28.2	-28.1	-22.6	-23.4	-28.9	-35.6
EXPORTGESCHÄFT	+	7.0	14.0	11.6	9.8	16.6	8.7	7.1	9.2	12.6	7.1	6.6	4.0	5.9
Erwartungen	=	66.0	69.0	65.4	82.3	69.5	74.7	77.4	63.5	68.3	65.9	78.6	79.8	77.8
für 3 Monate	-	20.0	8.2	17.8	1.4	7.2	10.0	8.3	17.8	10.7	21.9	9.4	8.6	8.9
	0	7.0	8.8	5.2	6.6	6.7	6.6	7.1	9.5	8.4	5.1	5.4	7.6	7.4
	S	-13.9	+6.4	-6.6	+9.0	+10.2	-1.4	-1.3	-9.4	+2.0	-15.6	-3.0	-4.9	-3.2
BESCHÄFTIGTE Erwartungen	S	-8.5	-3.2	-10.5	-12.9	-6.7	-22.3	-9.5	-7.5	-1.6	-17.5	-13.5	-19.4	-8.1
GESCHÄFTSLAGE	+	18.1	13.8	10.0	15.0	16.4	15.5	17.3	15.0	12.6	10.5	8.1	12.7	6.7
Erwartungen	=	44.8	59.6	54.0	62.1	62.1	57.6	52.3	53.8	58.3	48.9	54.6	50.4	63.6
für 6 Monate	-	37.1	26.7	36.1	22.9	21.6	26.9	30.4	31.2	29.0	40.6	37.3	37.0	29.7
	S	-19.0	-12.9	-26.1	-7.9	-5.2	-11.4	-13.0	-16.2	-16.4	-30.1	-29.2	-24.3	-22.9
GESCHÄFTSKLIMA	S	+0.3	+0.6	+0.6	+1.8	+1.7	-1.5	+2.7	-5.4	-5.6	-14.7	-16.2	-11.9	-13.2

Werte nicht saisonbereinigt
ifo Institut

Erstelldatum: 12.2019

Berichtsmonat		Dez	Jan	Feb	Mrz	Apr	Mai	Jun	Jul	Aug	Sep	Okt	Nov	Dez
AUFTRAGSBEST. in	Mon		1.3			1.4			1.6			1.4		
KAPAZITÄTSAUSL. in	%		84.1			84.5			83.1			85.3		
KAPAZITÄTSAUSL.	+		12			25			26			30		
Beurteilung	=		83			70			65			62		
	-		5			5			9			8		
	S		+7			+20			+17			+22		
ERTRAGSLAGE	+						20				13			
Beurteilung	=						56				62			
	-						24				25			
	S						-5				-13			
ERTRAGSLAGE	+						26				19			
Entwicklung	=						42				52			
	-						33				29			
	S						-7				-9			
PROD.BEHINDERUNG	Ja		50			37			39			33		
AUFTRAGSMANGEL			28			23			23			24		
FACHKRÄFTEMANGEL			23			13			18			17		
ARB.KRÄFTEMANGEL			16			9			12			9		
MATERIALKNAPPHEIT			7			4			5			0		
KAPAZITÄTSENGP.			3			5			3			4		
FINANZIERUNGSENGP.			1			1			3			3		
SONSTIGE FAKTOREN			5			2			4			5		
ÜBERSTUNDEN	Ja	49			40			30			33			34
mehr als betriebsüblich	Ja	10			12			19			8			10
KURZARBEIT	Ja	2			4			2			5			1
innerhalb von 3 Mon.	Ja	4			7			1			10			9
WETTBEWERBSPOS.	+		5			12			4			4		
INLANDSMARKT	=		86			82			92			92		
Entwicklung	-		9			6			4			3		
gegen Vormonat	S		-4			+6			+0			+1		
AUSLANDSMÄRKTE	+		4			5			1			4		
INNERHALB DER EU	=		80			81			85			90		
Entwicklung	-		9			8			5			1		
gegen Vormonate	0		7			7			9			6		
	S		-5			-3			-5			+3		
AUSLANDSMÄRKTE	+		0			4			1			0		
AUßERHALB DER EU	=		71			70			62			67		
Entwicklung	-		8			6			12			11		
gegen Vormonate	0		21			20			25			21		
	S		-10			-3			-15			-15		

** in Produktionswochen; Werte nicht saisonbereinigt*
ifo Institut

Erstelldatum: 12.2019

ifo Konjunkturumfrage in Deutschland gesamt **Verarbeitendes Gewerbe 2018/2019**
Herstellung von Papier, Karton und Pappe **C 171200 0**

Berichtsmonat		Dez	Jan	Feb	Mrz	Apr	Mai	Jun	Jul	Aug	Sep	Okt	Nov	Dez
GESCHÄFTSLAGE	+	12.9	16.1	15.7	19.7	8.1	11.1	11.5	7.0	10.9	9.5	9.6	10.2	16.2
Beurteilung	=	78.4	59.8	74.9	65.1	81.4	74.6	75.1	75.2	70.4	64.7	75.4	79.6	56.6
	-	8.6	24.1	9.4	15.3	10.5	14.3	13.4	17.8	18.6	25.8	15.0	10.2	27.2
	S	+4.3	-8.0	+6.4	+4.4	-2.4	-3.2	-1.9	-10.9	-7.7	-16.3	-5.4	0.0	-11.0
PRODUKTION	+	9.0	0.8	15.7	0.0	7.1	0.7	11.2	1.2	19.3	1.6	15.0	1.1	4.8
Entwicklung	=	75.9	62.0	70.6	90.5	75.7	62.1	68.4	64.7	57.7	63.5	61.8	80.7	73.5
im Vormonat	-	15.1	37.2	13.7	9.5	17.2	37.1	20.4	34.1	23.0	34.8	23.2	18.2	21.7
	0	0.0	0.0	0.0	0.0	0.0	0.0	0.0	0.0	0.0	0.0	0.0	0.0	0.0
	S	-6.1	-36.5	+2.0	-9.5	-10.1	-36.4	-9.3	-32.9	-3.6	-33.2	-8.2	-17.2	-16.9
FERTIGWARENLAGER	+	25.2	19.5	20.1	39.3	40.5	28.2	13.8	21.7	22.3	24.2	21.3	12.4	23.2
Beurteilung	=	49.3	57.9	59.9	37.6	35.1	50.0	65.1	50.4	53.6	50.0	50.9	60.6	49.6
+ zu groß	-	4.0	0.0	0.0	3.7	5.7	3.9	0.0	6.6	4.0	6.7	6.4	6.2	6.3
- zu klein	0	21.6	22.6	20.1	19.3	18.6	17.9	21.2	21.3	20.1	19.0	21.3	20.8	21.0
	S	+27.1	+25.2	+25.1	+44.1	+42.7	+29.6	+17.5	+19.2	+22.8	+21.6	+19.0	+7.8	+21.4
NACHFRAGE	+	11.9	5.3	25.2	17.3	19.9	3.9	16.7	3.9	32.8	1.6	21.0	17.2	22.8
Situation	=	51.8	60.9	50.0	65.1	58.4	64.3	64.7	60.9	32.5	65.6	53.6	73.7	58.8
Entwicklung	-	36.3	33.8	24.8	17.6	21.6	31.8	18.6	35.3	34.7	32.8	25.5	9.1	18.4
im Vormonat	S	-24.5	-28.6	+0.3	-0.3	-1.7	-27.9	-1.9	-31.4	-1.8	-31.1	-4.5	+8.0	+4.4
AUFTRAGSBESTAND	+	15.8	9.4	28.4	10.2	4.4	7.9	8.9	8.1	15.0	2.8	8.1	20.6	11.4
Entwicklung	=	46.0	51.1	47.8	72.2	71.6	57.9	55.0	62.4	48.5	62.3	68.5	72.7	72.1
im Vormonat	-	38.1	39.5	23.7	17.6	24.0	34.3	36.1	29.5	36.5	34.9	23.5	6.7	16.5
	S	-22.3	-30.1	+4.7	-7.5	-19.6	-26.4	-27.1	-21.3	-21.5	-32.1	-15.4	+13.9	-5.1
AUFTRAGSBESTAND	+	5.0	8.3	9.1	8.5	6.1	8.9	2.6	8.1	5.1	9.9	7.9	8.6	8.8
Beurteilung	=	68.3	60.9	69.9	73.2	62.5	47.9	54.1	39.5	45.6	40.5	43.4	42.8	35.7
	-	26.6	30.8	21.0	18.3	31.4	43.2	43.2	52.3	49.3	49.6	48.7	48.6	55.5
	S	-21.6	-22.6	-12.0	-9.8	-25.3	-34.3	-40.6	-44.2	-44.2	-39.7	-40.8	-39.9	-46.7
AUSLANDSAUFTRÄGE	+	6.7	3.6	8.8	4.8	2.5	5.3	4.5	4.0	1.2	5.7	4.0	4.0	11.0
Beurteilung	=	74.5	72.7	62.5	75.8	66.7	65.6	50.0	49.4	51.6	43.3	48.8	49.0	39.8
	-	18.8	23.7	28.6	19.5	30.8	29.0	45.5	46.6	47.3	51.0	47.2	47.0	49.2
	0	0.0	0.0	0.0	0.0	0.0	0.0	0.0	0.0	0.0	0.0	0.0	0.0	0.0
	S	-12.2	-20.2	-19.8	-14.7	-28.3	-23.7	-41.1	-42.6	-46.1	-45.3	-43.1	-42.9	-38.3
VERKAUFSPREISE	+	25.5	36.4	35.8	2.2	2.2	4.3	9.7	10.5	2.2	1.6	1.6	1.5	1.5
Entwicklung	=	74.5	63.6	59.2	95.3	95.3	87.9	87.0	74.0	60.6	79.4	82.1	81.8	77.6
im Vormonat	-	0.0	0.0	5.0	2.5	2.5	7.9	3.3	15.5	37.2	19.0	16.3	16.8	21.0
	S	+25.5	+36.4	+30.8	-0.4	-0.4	-3.6	+6.3	-5.0	-35.0	-17.5	-14.7	-15.3	-19.5
PRODUKTION	+	16.5	29.3	15.1	4.7	7.4	6.1	13.4	15.1	17.2	26.2	12.2	7.3	8.1
Pläne	=	69.1	62.4	71.2	87.1	76.7	84.3	75.5	58.5	71.5	55.6	64.5	72.6	70.2
für 3 Monate	-	14.4	8.3	13.7	8.1	15.9	9.6	11.2	26.4	11.3	18.3	23.3	20.1	21.7
	0	0.0	0.0	0.0	0.0	0.0	0.0	0.0	0.0	0.0	0.0	0.0	0.0	0.0
	S	+2.2	+21.1	+1.3	-3.4	-8.4	-3.6	+2.2	-11.2	+5.8	+7.9	-11.1	-12.8	-13.6
VERKAUFSPREISE	+	49.6	39.8	14.7	4.3	5.4	4.3	3.7	5.0	0.0	4.0	1.5	2.6	2.6
Erwartungen	=	47.8	57.5	82.9	92.4	84.2	81.1	66.9	55.0	75.9	57.5	82.4	67.9	58.5
für 3 Monate	-	2.5	2.6	2.3	3.2	10.4	14.6	29.4	39.9	24.1	38.5	16.0	29.6	39.0
	S	+47.1	+37.2	+12.4	+1.1	-5.0	-10.4	-25.7	-34.9	-24.1	-34.5	-14.5	-27.0	-36.4
EXPORTGESCHÄFT	+	10.4	25.9	5.7	22.3	7.9	4.9	8.2	15.9	8.4	1.6	9.2	12.4	11.8
Erwartungen	=	78.4	64.3	89.3	74.8	80.3	87.5	89.6	64.7	80.7	90.5	84.0	77.4	84.9
für 3 Monate	-	11.2	9.8	5.0	2.2	11.8	7.6	2.2	19.4	10.9	7.9	6.9	9.5	3.3
	0	0.0	0.0	0.0	0.7	0.0	0.0	0.0	0.0	0.0	0.0	0.0	0.7	0.0
	S	-0.7	+16.2	+0.7	+20.3	-3.9	-2.7	+5.9	-3.5	-2.6	-6.3	+2.3	+2.9	+8.5
BESCHÄFTIGTE Erwartungen	S	-9.2	-8.3	-10.7	-3.8	-2.4	-14.6	-8.9	-19.0	-16.1	-10.7	-1.9	-13.1	-12.1
GESCHÄFTSLAGE	+	10.8	36.8	11.0	3.4	10.1	1.4	7.4	7.4	6.9	11.5	5.7	11.9	7.5
Erwartungen	=	71.2	54.9	72.6	80.3	69.9	84.2	63.9	41.1	56.9	38.1	51.7	58.5	65.7
für 6 Monate	-	18.0	8.3	16.4	16.3	19.9	14.4	28.6	51.6	36.1	50.4	42.6	29.6	26.9
	S	-7.2	+28.6	-5.4	-12.9	-9.8	-12.9	-21.2	-44.2	-29.2	-38.9	-36.9	-17.8	-19.4
GESCHÄFTSKLIMA	S	-1.5	+9.5	+0.4	-4.4	-6.1	-8.1	-11.8	-28.4	-18.8	-28.0	-21.8	-9.1	-15.2

Werte nicht saisonbereinigt
ifo Institut

Erstelldatum: 12.2019

Berichtsmonat		Dez	Jan	Feb	Mrz	Apr	Mai	Jun	Jul	Aug	Sep	Okt	Nov	Dez
AUFTRAGSBEST. in	Mon		1.2			1.3			1.2			1.2		
KAPAZITÄTSAUSL. in	%		90.0			89.2			88.1			86.9		
KAPAZITÄTSAUSL.	+		25			37			50			46		
Beurteilung	=		75			63			50			54		
	-		0			0			0			0		
	S		+25			+37			+50			+46		
ERTRAGSLAGE	+						9				24			
Beurteilung	=						79				56			
	-						12				20			
	S						-3				+4			
ERTRAGSLAGE	+						47				17			
Entwicklung	=						26				40			
	-						27				43			
	S						+20				-27			
PROD.BEHINDERUNG	Ja		29			24			42			42		
AUFTRAGSMANGEL			23			21			35			42		
FACHKRÄFTEMANGEL			7			0			10			0		
ARB.KRÄFTEMANGEL			4			0			5			2		
MATERIALKNAPPHEIT			0			3			4			0		
KAPAZITÄTSENGP.			0			0			0			0		
FINANZIERUNGSENGP.			0			2			0			0		
SONSTIGE FAKTOREN			7			0			5			0		
ÜBERSTUNDEN	Ja	37			16			18			16			12
mehr als betriebsüblich	Ja	2			0			0			10			0
KURZARBEIT	Ja	0			12			5			9			14
innerhalb von 3 Mon.	Ja	8			6			12			12			21
WETTBEWERBSPOS.	+		10			7			11			0		
INLANDSMARKT	=		82			78			65			90		
Entwicklung	-		8			15			24			10		
gegen Vormonat	S		+2			-8			-14			-10		
AUSLANDSMÄRKTE	+		5			11			10			0		
INNERHALB DER EU	=		83			67			63			84		
Entwicklung	-		12			23			27			16		
gegen Vormonate	0		0			0			0			0		
	S		-7			-12			-17			-16		
AUSLANDSMÄRKTE	+		1			8			11			9		
AUßERHALB DER EU	=		88			61			72			73		
Entwicklung	-		11			28			14			15		
gegen Vormonate	0		0			3			3			3		
	S		-9			-21			-3			-6		

** in Produktionswochen; Werte nicht saisonbereinigt*
ifo Institut

Erstelldatum: 12.2019

ifo Konjunkturumfrage in Deutschland gesamt **Verarbeitendes Gewerbe 2018/2019**
Herstellung von Verpackungsmitteln aus Kunststoffen **C 222200 0**

Berichtsmonat		Dez	Jan	Feb	Mrz	Apr	Mai	Jun	Jul	Aug	Sep	Okt	Nov	Dez
GESCHÄFTSLAGE	+	31.0	35.8	47.6	32.5	47.6	30.7	28.1	23.2	15.2	16.3	22.1	39.3	21.9
Beurteilung	=	57.9	59.5	49.4	65.1	38.8	57.1	70.5	67.9	68.5	65.9	54.5	42.1	65.6
	-	11.1	4.6	3.0	2.4	13.6	12.3	1.4	8.9	16.4	17.8	23.4	18.6	12.6
	S	+19.9	+31.2	+44.6	+30.2	+34.0	+18.4	+26.7	+14.3	-1.2	-1.6	-1.3	+20.7	+9.3
PRODUKTION	+	14.4	7.5	26.3	14.2	12.8	16.3	9.9	4.3	13.9	7.8	9.1	32.9	8.5
Entwicklung	=	59.9	73.4	61.7	55.0	78.0	63.1	73.7	61.0	64.8	75.2	64.9	47.9	68.8
im Vormonat	-	25.7	19.1	12.0	30.8	9.2	20.6	16.4	34.8	21.2	17.1	26.0	19.3	22.7
	0	0.0	0.0	0.0	0.0	0.0	0.0	0.0	0.0	0.0	0.0	0.0	0.0	0.0
	S	-11.4	-11.6	+14.4	-16.6	+3.5	-4.4	-6.6	-30.5	-7.3	-9.3	-16.9	+13.6	-14.2
FERTIGWARENLAGER	+	8.8	21.4	24.6	18.9	25.9	26.1	25.7	26.8	22.4	26.4	28.2	14.3	13.2
Beurteilung	=	74.3	63.6	65.1	68.0	59.9	57.1	59.9	56.7	60.9	51.2	58.4	65.7	67.5
+ zu groß	-	7.0	1.2	3.4	2.4	2.0	0.0	1.3	0.0	0.0	1.6	0.0	1.4	1.3
- zu klein	0	9.9	13.9	6.9	10.7	12.2	16.8	13.2	16.5	16.8	20.9	13.4	18.6	17.9
	S	+1.9	+23.5	+22.7	+18.5	+27.1	+31.3	+28.0	+32.1	+26.9	+31.4	+32.6	+15.8	+14.5
NACHFRAGE	+	14.4	22.0	37.5	13.6	20.4	16.9	20.9	10.4	15.8	5.4	16.7	29.3	11.9
Situation	=	63.5	72.3	53.0	63.3	68.0	55.6	62.2	50.0	60.6	70.5	47.2	47.1	68.9
Entwicklung	-	22.2	5.8	9.5	23.1	11.6	27.5	16.9	39.6	23.6	24.0	36.1	23.6	19.2
im Vormonat	S	-7.8	+16.2	+28.0	-9.5	+8.8	-10.6	+4.1	-29.3	-7.9	-18.6	-19.4	+5.7	-7.3
AUFTRAGSBESTAND	+	17.4	22.0	24.0	7.7	25.9	10.5	18.2	9.1	15.8	3.1	16.9	29.3	15.9
Entwicklung	=	68.3	57.2	68.6	65.7	53.1	56.6	64.3	53.7	53.9	78.3	48.1	45.7	63.6
im Vormonat	-	14.4	20.8	7.4	26.6	21.1	32.9	17.5	37.2	30.3	18.6	35.1	25.0	20.5
	S	+3.0	+1.2	+16.6	-18.9	+4.8	-22.4	+0.7	-28.0	-14.5	-15.5	-18.2	+4.3	-4.6
AUFTRAGSBESTAND	+	10.5	11.8	13.7	14.2	10.2	9.2	4.9	13.6	7.3	3.9	8.2	9.7	7.9
Beurteilung	=	84.8	73.4	74.9	65.4	72.1	69.3	69.7	56.2	52.1	72.9	56.2	45.5	56.3
	-	4.7	14.8	11.4	20.4	17.7	21.5	25.4	30.2	40.6	23.3	35.6	44.8	35.8
	S	+5.8	-3.0	+2.3	-6.2	-7.5	-12.3	-20.4	-16.7	-33.3	-19.4	-27.4	-35.1	-27.8
AUSLANDSAUFTRÄGE	+	3.7	3.9	3.8	7.2	4.2	6.6	3.8	6.8	2.1	2.5	2.1	2.5	2.3
Beurteilung	=	72.4	63.0	65.4	60.8	70.6	49.7	51.1	45.9	61.6	45.8	50.3	44.9	50.8
	-	7.4	20.1	13.8	15.0	15.1	29.1	24.1	28.1	32.2	33.1	32.2	42.4	30.0
	0	16.6	13.0	17.0	17.0	10.1	14.6	21.1	19.2	4.1	18.6	15.4	10.2	16.9
	S	-4.4	-18.7	-12.1	-9.4	-12.1	-26.4	-25.7	-26.3	-31.4	-37.5	-35.5	-44.3	-33.3
VERKAUFSPREISE	+	15.4	17.3	10.3	13.0	17.0	14.4	28.9	14.6	17.0	7.0	1.3	6.5	0.0
Entwicklung	=	82.7	80.9	74.9	81.7	81.6	80.0	69.7	82.3	76.4	91.5	86.4	74.6	88.7
im Vormonat	-	1.9	1.7	14.9	5.3	1.4	5.6	1.3	3.0	6.7	1.6	12.3	18.8	11.3
	S	+13.6	+15.6	-4.6	+7.7	+15.6	+8.8	+27.6	+11.6	+10.3	+5.4	-11.0	-12.3	-11.3
PRODUKTION	+	16.4	15.0	25.7	26.0	18.9	17.8	15.8	14.9	14.0	14.7	7.1	7.1	14.6
Pläne	=	69.6	75.1	55.4	56.8	66.4	58.9	66.4	68.5	71.3	65.9	77.9	55.7	67.5
für 3 Monate	-	14.0	9.8	18.9	17.2	14.7	23.3	17.8	16.7	14.6	19.4	14.9	37.1	17.9
	0	0.0	0.0	0.0	0.0	0.0	0.0	0.0	0.0	0.0	0.0	0.0	0.0	0.0
	S	+2.3	+5.2	+6.9	+8.9	+4.2	-5.5	-2.0	-1.8	-0.6	-4.7	-7.8	-30.0	-3.3
VERKAUFSPREISE	+	25.1	22.5	27.3	21.3	15.0	15.6	15.8	8.5	7.0	8.5	8.2	15.0	13.9
Erwartungen	=	66.7	63.0	62.8	65.7	70.7	83.1	78.1	80.5	79.1	81.4	84.4	65.0	70.9
für 3 Monate	-	8.2	14.5	9.9	13.0	14.3	1.3	6.2	11.0	13.9	10.1	7.5	20.0	15.2
	S	+17.0	+8.1	+17.4	+8.3	+0.7	+14.4	+9.6	-2.4	-7.0	-1.6	+0.7	-5.0	-1.3
EXPORTGESCHÄFT	+	8.2	8.4	8.2	9.5	2.0	3.7	4.1	1.8	23.3	4.7	11.7	9.0	6.6
Erwartungen	=	70.2	66.9	59.1	68.6	74.8	71.8	74.7	68.7	62.6	58.1	54.5	57.1	63.6
für 3 Monate	-	5.8	12.7	17.0	6.5	12.2	8.6	6.2	12.3	4.3	20.2	16.9	21.8	12.6
	0	15.8	12.0	15.8	15.4	10.9	16.0	15.1	17.2	9.8	17.1	16.9	12.0	17.2
	S	+2.8	-4.8	-10.4	+3.5	-11.5	-5.8	-2.4	-12.6	+21.1	-18.7	-6.3	-14.5	-7.2
BESCHÄFTIGTE Erwartungen	S	-6.0	+0.6	-5.7	-4.7	-4.1	-10.4	-13.8	-23.2	-23.0	-13.2	-7.1	-19.3	-4.6
GESCHÄFTSLAGE	+	12.6	18.7	14.9	8.2	4.3	3.1	7.2	1.9	18.2	6.2	10.4	3.6	16.6
Erwartungen	=	58.1	74.1	64.6	60.4	67.9	73.0	65.1	62.1	51.5	66.7	55.2	62.1	61.6
für 6 Monate	-	29.3	7.2	20.6	31.4	27.9	23.9	27.6	36.0	30.3	27.1	34.4	34.3	21.9
	S	-16.8	+11.4	-5.7	-23.3	-23.6	-20.9	-20.4	-34.2	-12.1	-20.9	-24.0	-30.7	-5.3
GESCHÄFTSKLIMA	S	+0.7	+21.1	+18.0	+1.7	+3.2	-2.2	+1.8	-11.5	-6.7	-11.5	-13.0	-6.7	+1.9

Werte nicht saisonbereinigt
ifo Institut

Erstelldatum: 12.2019

Berichtsmonat		Dez	Jan	Feb	Mrz	Apr	Mai	Jun	Jul	Aug	Sep	Okt	Nov	Dez
AUFTRAGSBEST. in	Mon		2.0			2.2			2.0			2.1		
KAPAZITÄTSAUSL. in	%		75.4			81.4			76.0			73.9		
KAPAZITÄTSAUSL.	+		15			17			51			29		
Beurteilung	=		72			76			48			71		
	-		13			8			2			0		
	S		+2			+10			+49			+29		
ERTRAGSLAGE	+						7				6			
Beurteilung	=						84				76			
	-						9				18			
	S						-2				-12			
ERTRAGSLAGE	+						12				11			
Entwicklung	=						52				52			
	-						35				38			
	S						-23				-27			
PROD.BEHINDERUNG	Ja		45			44			40			58		
AUFTRAGSMANGEL			9			18			21			34		
FACHKRÄFTEMANGEL			20			15			17			20		
ARB.KRÄFTEMANGEL			29			28			17			12		
MATERIALKNAPPHEIT			0			0			0			0		
KAPAZITÄTSENGP.			6			2			2			0		
FINANZIERUNGSENGP.			2			0			0			0		
SONSTIGE FAKTOREN			4			5			8			10		
ÜBERSTUNDEN	Ja	40			32			31			32			28
mehr als betriebsüblich	Ja	6			20			27			0			5
KURZARBEIT	Ja	0			0			1			2			7
innerhalb von 3 Mon.	Ja	2			1			2			0			8
WETTBEWERBSPOS.	+		10			18			1			9		
INLANDSMARKT	=		77			72			79			72		
Entwicklung	-		13			11			20			19		
gegen Vormonat	S		-3			+7			-19			-9		
AUSLANDSMÄRKTE	+		5			16			0			4		
INNERHALB DER EU	=		67			67			69			55		
Entwicklung	-		11			8			13			23		
gegen Vormonate	0		17			9			18			18		
	S		-7			+8			-16			-23		
AUSLANDSMÄRKTE	+		9			16			10			12		
AUßERHALB DER EU	=		65			60			57			50		
Entwicklung	-		10			14			14			18		
gegen Vormonate	0		17			9			19			20		
	S		-2			+3			-5			-8		

** in Produktionswochen; Werte nicht saisonbereinigt*
ifo Institut

Erstelldatum: 12.2019

ifo Geschäftsklima Deutschland
Ergebnisse der ifo Konjunkturumfragen im Dezember 2019

ifo Geschäftsklima steigt zum Jahresende

München, 18. Dezember 2019 – In den deutschen Chefetagen hat sich die Stimmung zu Weihnachten merklich gebessert. Der ifo Geschäftsklimaindex ist im Dezember auf 96,3 Punkte gestiegen, nach 95,1 Punkten[1] im November. Der Indikator zur aktuellen Lage stieg. Die Erwartungen verbesserten sich ebenfalls. Die deutsche Wirtschaft geht zuversichtlicher ins neue Jahr.

Im *Verarbeitenden Gewerbe* konnte sich der Index etwas erholen. Dies war auf merklich weniger pessimistische Erwartungen der Unternehmer zurückzuführen. Ihre aktuelle Lage schätzen sie hingegen etwas schlechter ein. Die Produktionspläne sind weiter auf Kürzungen ausgerichtet. Zudem kommen die Firmen zurzeit schwieriger an neue Kredite.

Im *Dienstleistungssektor* ist der Indikator auf den höchsten Wert seit einem halben Jahr gestiegen. Die Unternehmen beurteilten ihre aktuelle Lage merklich besser. Mit Blick auf die kommenden Monate kam vorsichtiger Optimismus auf.

Im *Handel* hat sich das Geschäftsklima verschlechtert. Die Händler waren etwas zufriedener mit ihrer aktuellen Geschäftslage. Ihre Aussichten für die kommenden Monate trübten sich jedoch ein.

Im *Bauhauptgewerbe* ist der Index erneut gesunken. Dies war auf pessimistischere Erwartungen zurückzuführen. Die aktuelle Lage hielt sich hingegen auf sehr hohem Niveau.

Clemens Fuest
Präsident des ifo Instituts

ifo Geschäftsklima Deutschland[a]
Saisonbereinigt

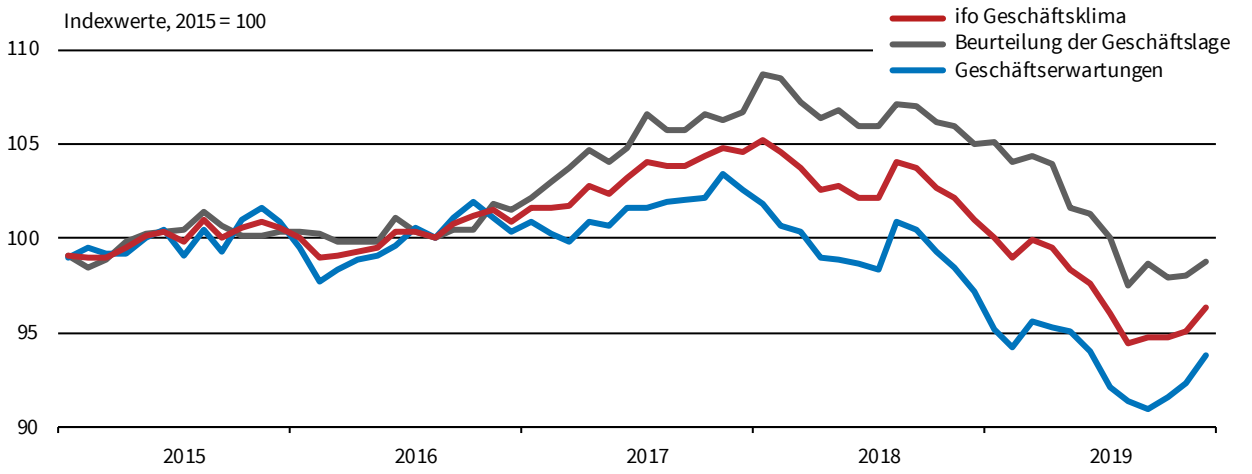

[a] Verarbeitendes Gewerbe, Dienstleistungssektor, Handel und Bauhauptgewerbe.
Quelle: ifo Konjunkturumfragen, Dezember 2019. © ifo Institut

ifo Geschäftsklima Deutschland (Indexwerte, 2015 = 100, saisonbereinigt)

Monat/Jahr	12/18	01/19	02/19	03/19	04/19	05/19	06/19	07/19	08/19	09/19	10/19	11/19	12/19
Klima	101,0	100,0	99,0	99,9	99,5	98,3	97,6	96,0	94,4	94,7	94,7	95,1	96,3
Lage	105,0	105,1	104,1	104,4	103,9	101,6	101,3	100,0	97,5	98,7	97,9	98,0	98,8
Erwartungen	97,2	95,2	94,2	95,6	95,3	95,1	94,0	92,1	91,4	90,9	91,6	92,3	93,8

Quelle: ifo Konjunkturumfragen. © ifo Institut

Lange Zeitreihen im Excel-Format können über https://www.ifo.de/umfragen/zeitreihen abgerufen werden.

[1] Saisonbereinigt korrigiert.

ifo Geschäftsklima, Geschäftslage und -erwartungen nach Wirtschaftsbereichen

Salden, saisonbereinigt

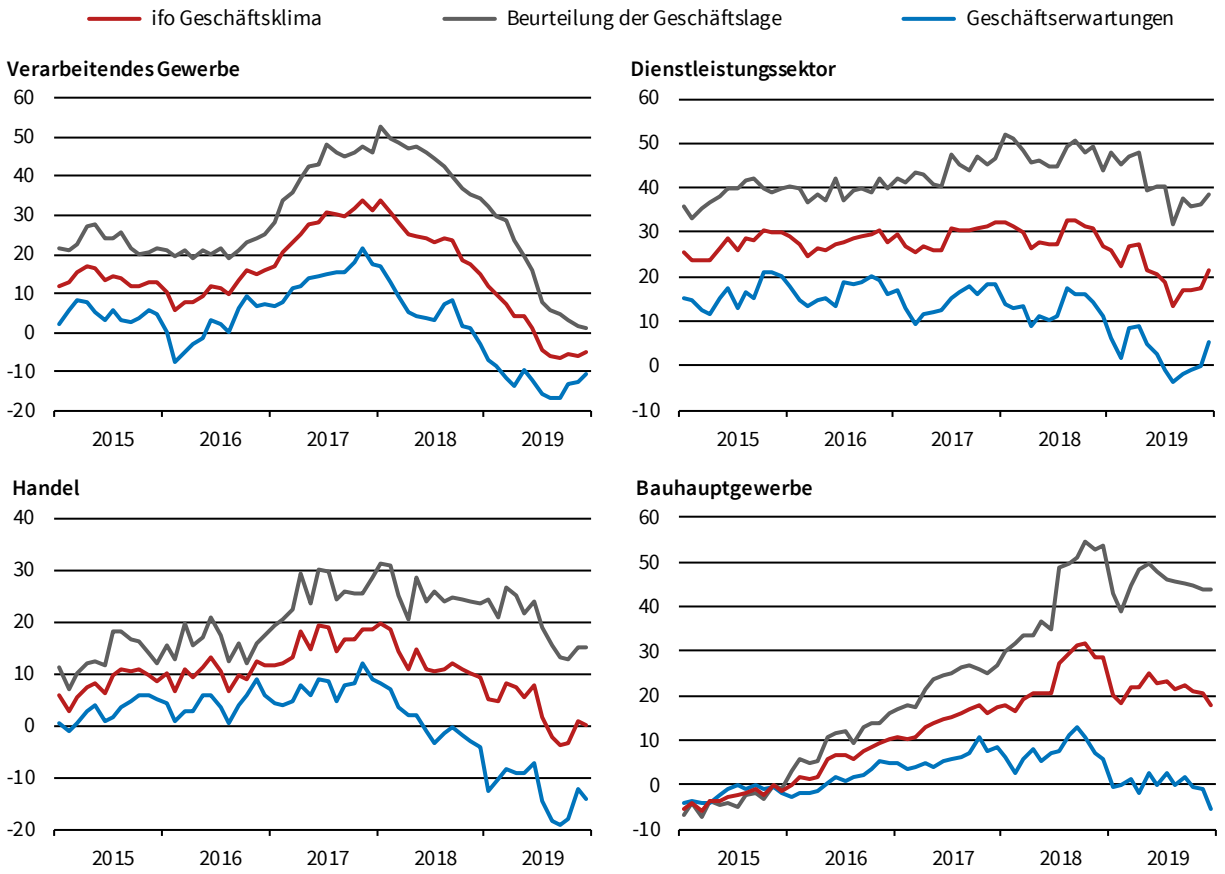

Quelle: ifo Konjunkturumfragen, Dezember 2019.

© ifo Institut

ifo Geschäftsklima Deutschland nach Wirtschaftsbereichen (Salden, saisonbereinigt)

Monat/Jahr	12/18	01/19	02/19	03/19	04/19	05/19	06/19	07/19	08/19	09/19	10/19	11/19	12/19
Deutschland	20,9	18,7	16,5	18,5	17,5	14,9	13,3	9,8	6,3	7,0	7,0	7,9	10,5
Verarbeitendes Gewerbe	15,0	11,7	9,6	7,5	4,1	4,4	1,3	-4,3	-5,9	-6,4	-5,3	-5,8	-5,0
Dienstleistungssektor	26,9	26,0	22,4	26,9	27,5	21,5	20,7	18,7	13,3	16,9	16,8	17,4	21,3
Handel	9,3	5,0	4,7	8,3	7,3	5,5	7,9	1,6	-2,3	-3,7	-3,3	0,9	0,0
Bauhauptgewerbe	28,6	20,1	18,5	21,8	21,8	24,9	22,7	23,3	21,6	22,2	21,0	20,3	17,9

Quelle: ifo Konjunkturumfragen.

© ifo Institut

Das ifo Geschäftsklima basiert auf ca. 9.000 monatlichen Meldungen von Unternehmen des Verarbeitenden Gewerbes, des Dienstleistungssektors, des Handels und des Bauhauptgewerbes. Die Unternehmen werden gebeten, ihre gegenwärtige **Geschäftslage** zu beurteilen und ihre **Erwartungen** für die nächsten sechs Monate mitzuteilen. Sie können ihre Lage mit "gut", "befriedigend" oder "schlecht" und ihre Geschäftserwartungen für die nächsten sechs Monaten als "günstiger", "gleich bleibend" oder "ungünstiger" kennzeichnen. Der **Saldo**wert der gegenwärtigen Geschäftslage ist die Differenz der Prozentanteile der Antworten "gut" und "schlecht", der Saldowert der Erwartungen ist die Differenz der Prozentanteile der Antworten "günstiger" und "ungünstiger". Das **Geschäftsklima** ist ein transformierter Mittelwert aus den Salden der Geschäftslage und der Erwartungen. Zur Berechnung der **Indexwerte** werden die transformierten Salden jeweils auf den Durchschnitt des Jahres 2015 normiert.

ifo Konjunkturuhr Deutschland[a]
Salden, saisonbereinigt

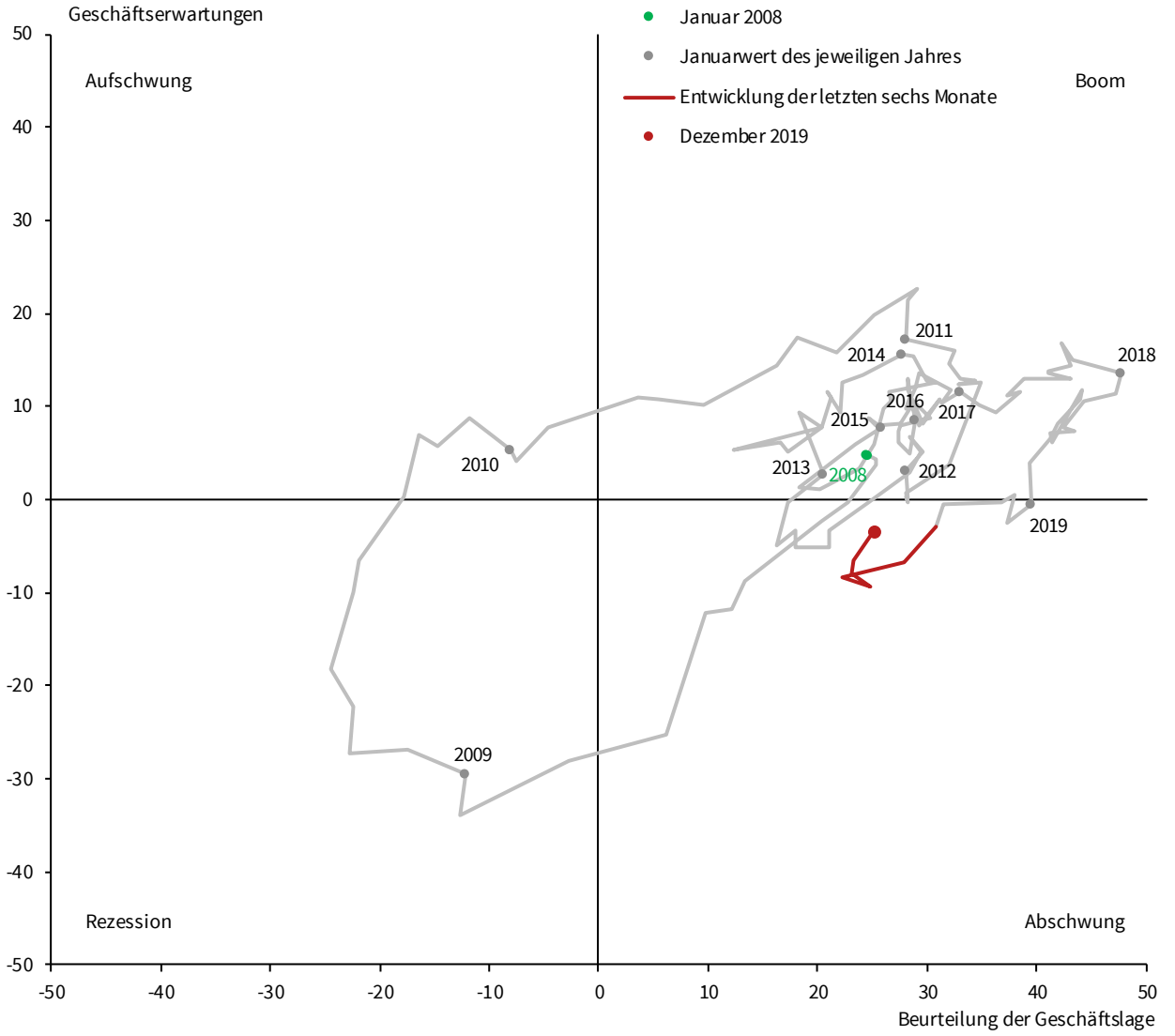

[a] Verarbeitendes Gewerbe, Dienstleistungssektor, Handel und Bauhauptgewerbe.
Quelle: ifo Konjunkturumfragen, Dezember 2019.

© ifo Institut

Die ifo Konjunkturuhr zeigt in einem Vier-Quadrantenschema den zyklischen Zusammenhang von Geschäftslage und Geschäftserwartungen. In diesem Diagramm durcheilt die Konjunktur – visualisiert als Lage-Erwartungs-Graph – die Quadranten mit den Bezeichnungen Aufschwung, Boom, Abschwung und Rezession, sofern der Erwartungsindikator dem Geschäftslageindikator hinlänglich vorauseilt. Sind die Urteile der befragten Unternehmen zur Geschäftslage und zu den Geschäftserwartungen per saldo im Minus, so ist der Lage-Erwartungs-Graph im "Rezessionsquadranten". Gelangt der Erwartungsindikator ins Plus (bei sich verbessernder, aber per saldo noch schlechter Geschäftslage), so ist der Graph im "Aufschwungsquadranten". Sind Geschäftslage und Geschäftserwartungen beide per saldo im Plus, so ist der Graph im "Boomquadranten". Dreht der Erwartungsindikator ins Minus (bei sich verschlechternder, aber per saldo noch guter Geschäftslage), so befindet sich der Graph im "Abschwungsquadranten".

ifo Streuungsmaß Deutschland[a]
Saisonbereinigt und mit 3-Monatsdurchschnitt geglättet

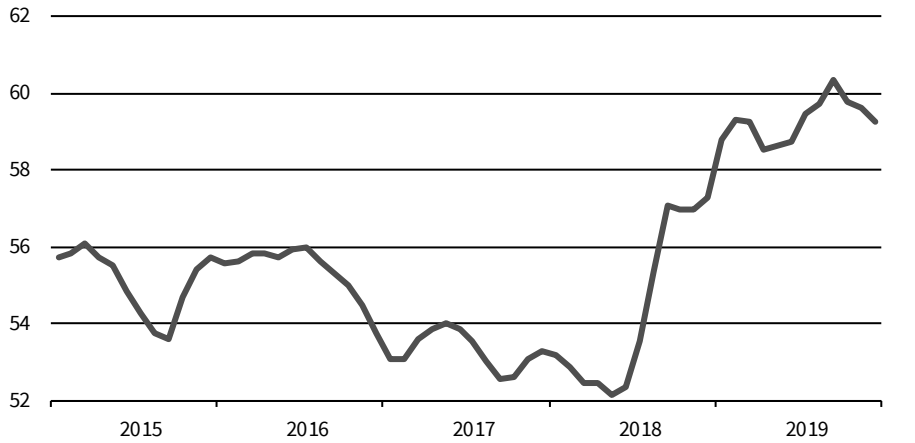

[a] Verarbeitendes Gewerbe, Dienstleistungssektor, Handel und Bauhauptgewerbe.
Quelle: ifo Konjunkturumfragen, Dezember 2019.

© ifo Institut

Ein Anstieg im Streuungsmaß bedeutet eine Erhöhung der Firmenunsicherheit. Es können Werte zwischen 0 und 100 erreicht werden. Das Maß basiert auf den Antworten zur Frage nach den Erwartungen über die Geschäftsentwicklung in den nächsten sechs Monaten und generiert sich aus der Streuung dieser Erwartungen zu jedem Zeitpunkt.

ifo Konjunkturampel Deutschland
Monatliche Wahrscheinlichkeit für eine expansive Wirtschaftsentwicklung[a]

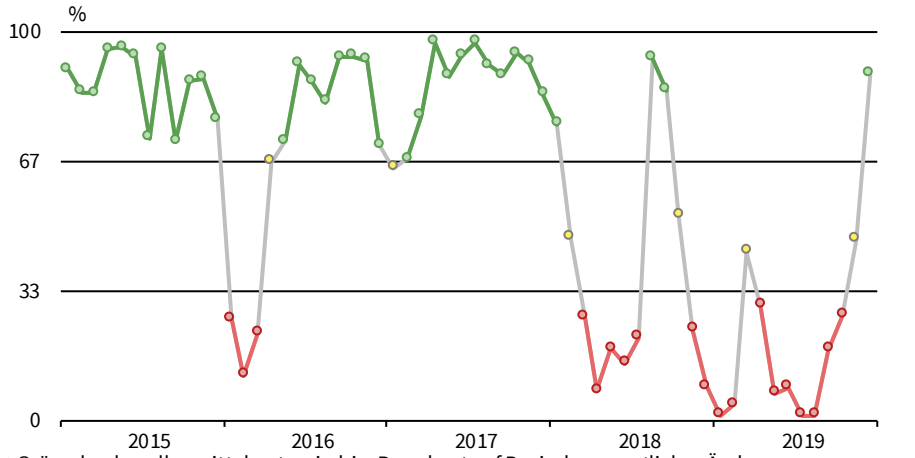

[a] Grün = hoch, gelb = mittel, rot = niedrig. Berechnet auf Basis der monatlichen Änderungen des ifo Geschäftsklimaindex Deutschland.
Quelle: ifo Konjunkturumfragen, Dezember 2019.

© ifo Institut

Die monatliche Veränderung des ifo Geschäftsklimaindex Deutschland kann durch ein Markov-Switching Modell in Wahrscheinlichkeiten für die beiden konjunkturellen Regime Expansion bzw. Kontraktion umgesetzt werden. Die ifo Konjunkturampel zeigt die monatlichen Regimewahrscheinlichkeiten für die Phase Expansion. Grüne Ampelwerte signalisieren Wahrscheinlichkeiten von größer als zwei Drittel, was auf eine Expansion deutet. Rote Ampelwerte stehen hingegen für Wahrscheinlichkeiten von unter einem Drittel, was auf Kontraktion hindeutet. Bei gelben Ampelwerten, die Wahrscheinlichkeiten zwischen einem Drittel und zwei Dritteln signalisieren, wird von einer Situation hoher Unsicherheit über das Konjunkturregime ausgegangen, und es erfolgt keine konjunkturelle Klassifizierung.